



FORMULAIRE D'INSCRIPTION
au TEF Intégration Résidence Naturalisation

Fournir :
1 photo d'identité
OBLIGATOIRE

Date de la session

MARSEILLE

Grid for date entry: [][] / [][] / [][][][]

Etat-Civil (Ecrire une lettre par case en lettres CAPITALES)

Form fields for personal information: Madame/Monsieur, Nom, Prénom, Date de naissance, Pays de la nationalité, Langue maternelle, Adresse, Code Postal, Ville, Pays, Téléphone, Email, Motivation (Intégration, Résidence, Nationalité).

* Données obligatoires figurant sur l'attestation de résultats : en cas d'erreur ou de modification non signalée sur la feuille d'émargement le jour du test, la réimpression de l'attestation sera facturée 15 euros.

** Données obligatoires

Conformément à la RGPD, ces données seront strictement utilisées dans le cadre de la passation de l'examen auquel vous vous inscrivez. Kangourou Provence s'engage à ne pas échanger, ni céder sa base de donnée à des fins commerciales. Ces données seront conservées dans un lieu sécurisé.

Règlement

Chèque, Virement bancaire, Espèces

- Je certifie avoir pris connaissance des modalités d'inscription sur le présent formulaire d'inscription et déclare les accepter.
Je confirme que ma situation ne nécessite pas d'aménagement particulier des conditions de passation du TEF ou de ses variantes (dans le cas contraire, merci d'adresser un mél au centre avant de vous inscrire)
J'ai bien compris que je devais être en mesure de lire des propositions formulées par écrit pour répondre aux questions du test.
J'accepte l'enregistrement audio de l'épreuve d'expression orale pour contre-évaluation par la CCI Paris Ile-de-France
Je m'engage à prendre connaissance du manuel du candidat (disponible sur le site www.francais.cci-paris-idf.fr) avant le jour du test.
J'accepte les conditions décrites dans le manuel du candidat,
Je certifie sur l'honneur l'exactitude des renseignements fournis.

A _____ Le (date) [][] / [][] / [][][][]
Signature (obligatoire)

INSCRIPTION PAR VOIE POSTALE
Merci de remplir ce formulaire et de le retourner signé accompagné d'une photocopie de votre pièce d'identité et d'un chèque de 180€ à l'ordre de :
Kangourou Provence - Immeuble Actipole 12
7 rue Gaston de Flotte - 13012 Marseille

INSCRIPTION PAR VOIE ELECTRONIQUE
Merci de remplir ce formulaire et de le retourner accompagné d'une copie de votre pièce d'identité par mél à info@kangourou.fr puis de régler par virement la somme de 180€ sur le compte bancaire suivant :
IBAN : FR76 1460 7000 5376 0219 3961 868
BIC : CCBPFRPPMAR

Pièces à joindre à votre dossier

- « Formulaire d'inscription au TEF IRN » dûment rempli & signé
- Une photocopie de votre carte de séjour resto & verso (en cours de validité)
- Une photo d'identité & une enveloppe au format lettre suivie 
- Règlement de vos frais d'inscription : 180 euros en chèque à l'ordre de « Kangourou Med » ou par virement (voir RIB page 1)

Important : *Merci de bien marquer vos coordonnées, numéro de téléphone, adresse, e-mail et de joindre les frais d'inscription à votre dossier. Votre inscription sera effective à la réception de ces documents.*

Ce qu'il faut savoir sur le TEF Intégration Résidence Naturalisation

Le test TEF carte de résident se compose de trois parties :

- compréhension écrite (CE) : 13 questions QCM, **30 minutes, sur ordinateur**
- compréhension orale (CO): 17 questions QCM, **10 minutes, sur ordinateur**
- expression écrite (EE): 2 textes à écrire, de 40 et 80 mots minimum, **30 minutes, sur ordinateur**
- expression orale (EO): 2 sections **de 5 minutes chacune, avec un examinateur**
- Une fois que vous serez inscrit, nous vous enverrons votre convocation, le manuel du candidat ainsi que des liens sur internet pour vous aider à vous préparer au test.

Nous vous informons que votre **attestation de résultats vous sera transmise par email sous un délai d'un mois après la session.**

Plan d'accès

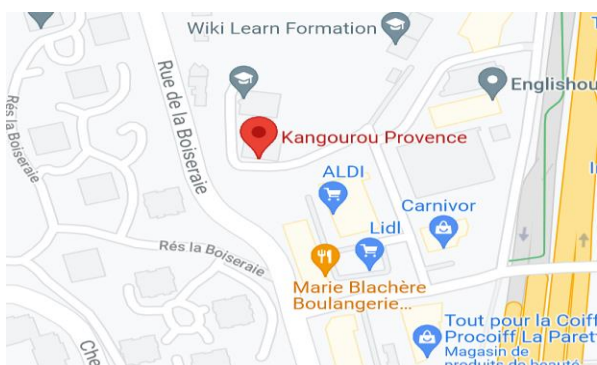
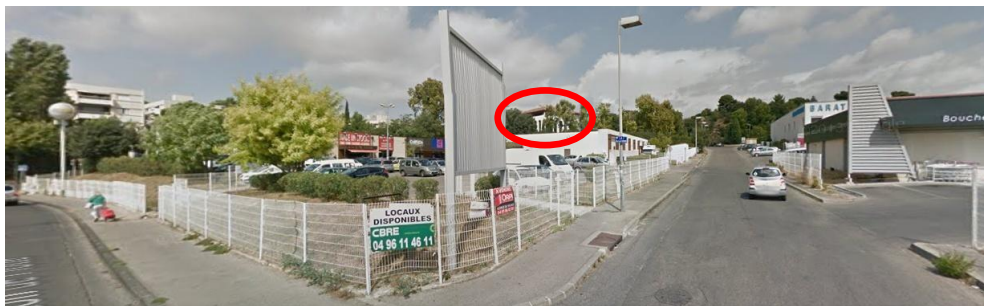

En voiture :

**Le centre se situe dans le 12ème arrondissement au centre-est de Marseille,
Prendre la sortie « St-Jean du Désert » de la L2.**

En transports en commun :

Il se trouve à 5 minutes à pied de l'arrêt de Tram T1 « la Boiserie » et à 15 minutes du métro M1 « St Barnabé »

L'immeuble « Actipole 12 » se trouve tout en haut à gauche du « 7 rue Gaston de Flotte » :

**- Arrivé au « 7 rue Gaston de Flotte », remonter la petite rue en passant entre les magasins
« Carnivor » et « Aldi »,**

**- En haut de l'impasse, tourner à gauche et monter sur la colline pour trouver l'immeuble Actipôle
12,**

- Les bureaux de Kangourou Provence se trouvent au 2e étage à droite.

ADRESSE : En cas de difficulté, appelez-nous au 06 47 33 38 40

Bienvenue !